

Ministerie van Klimaat en Groene Groei
Programma Directeur-Generaal Realisatie Groene Groei
Directie Transitie Diepe Ondergrond
T.a.v.5.1.2.e
Postbus 20401
2500 EK DEN HAAG

Zaaknummer: 2025-267228

Onderwerp: Advies actualisatie
winningsplan Havenmond

Uw kenmerk:

Datum: 18 november 2025

Behandeld door: 5.1.2.e

Bijlagen: -

Geachte 5.1.2.e,

Inleiding

In het kader van de Mijnbouwwet is het voornemen voorgelegd tot actualisatie en uitbreiding van het winningsplan Havenmond, gericht op voortzetting en uitbreiding van de zoutwinning onder de Waddenzee. Dit advies ziet toe op de beoordeling van de voorgenomen activiteiten in relatie tot de omgevingsbelangen, de ecologische draagkracht van het gebied en het maatschappelijk draagvlak.

Achtergrond

De bestaande zoutwinning onder de Waddenzee is sinds 2020 toegestaan, nadat de mogelijke effecten op de bodem, natuur en omgeving afdoende waren onderzocht en beoordeeld. Daarbij is destijds nadrukkelijk gekozen om de zoutwinning onder het vaste land te beëindigen, om de negatieve gevolgen voor het gebied en met name de bodemdaling te stoppen en het herstel van vertrouwen in de regio te bevorderen.

Het huidige initiatief tot uitbreiding van de winning vloeit voort uit economische motieven, zoals de continuïteit van de bedrijfsvoering, marktbelangen in de zoutproductie en belangen van de zeehaven. Daarnaast wordt gewezen op vrijgekomen productieruimte, nu de gasconcessie in het gebied niet is benut en de gebruiksruimte voor bodemdaling deels is vrijgevallen.

Beoordeling

De uitbreiding van de zoutwinning betekent een toename van bodemdaling onder de Waddenzee, met effecten die zich nu ook uitstrekken onder het vaste land, tot in het grondgebied van de gemeente Waadhoeke. Hoewel de Waddenzeebodem een beperkt herstellend vermogen kent, zijn de effecten van bodemdaling in dit systeem in de praktijk onomkeerbaar.

adres

Harlingerweg 18
8801 PA Franeker

postadres

Postbus 58
8800 AB Franeker

online

www.waadhoeke.nl
info@waadhoeke.nl

telefoon

(0517) 380 380



Daarbij komen risico's voort uit het gebruik van mijnbouwhulpstoffen onder een ecologisch uiterst kwetsbaar systeem. De Waddenzee is niet alleen een UNESCO-werelderfgoed gebied, maar ook een Natura 2000-gebied met internationaal beschermde waarden. Verdere druk op dit systeem is onwenselijk en strijdig met het principe van zorgvuldig ruimtegebruik.

Recente analyses van de Staat van de Waddenzee tonen bovendien aan dat de ecologische toestand van het gebied voor een groot deel onder de referentiewaarden ligt en dat bij veel indicatoren sprake is van een aanhoudende verslechtering. Dit bevestigt dat de draagkracht van het systeem al onder druk staat en geen verdere belasting kan verdragen zonder risico op blijvende schade.

Op basis van ervaringen uit de regio met eerdere winningsactiviteiten onder het vaste land, waaronder langdurige bodemdaling en schade aan leefomgeving en infrastructuur, is het maatschappelijk draagvlak voor voortzetting of uitbreiding van mijnbouwactiviteiten in deze regio nagenoeg verdwenen. De motieven voor de actualisatie van het winningsplan zijn hoofdzakelijk economisch en bieden vanuit omgevingsbelang geen noodzaak.

Advies

Vanuit het oogpunt van gebiedsbescherming, duurzaamheid en maatschappelijk belang achten wij de actualisatie en uitbreiding van het winningsplan Havenmond niet noodzakelijk en niet wenselijk. De voorgestelde uitbreiding van zoutwinning onder de Waddenzee brengt onevenredige risico's met zich mee voor het natuurlijke systeem, de veiligheid en de leefomgeving, zonder aantoonbare meerwaarde voor het publieke belang.

Wij adviseren het Ministerie van Klimaat en Groene Groei dan ook af te zien van instemming met de voorgenomen uitbreiding van de zoutwinning onder de Waddenzee en te blijven inzetten op een transitie naar duurzame economische activiteiten die in balans zijn met de natuur en de regionale leefomgeving.

Hoogachtend,

Burgemeester en weth

5.1.2.e
5.1.2.e

meester

esecretaris

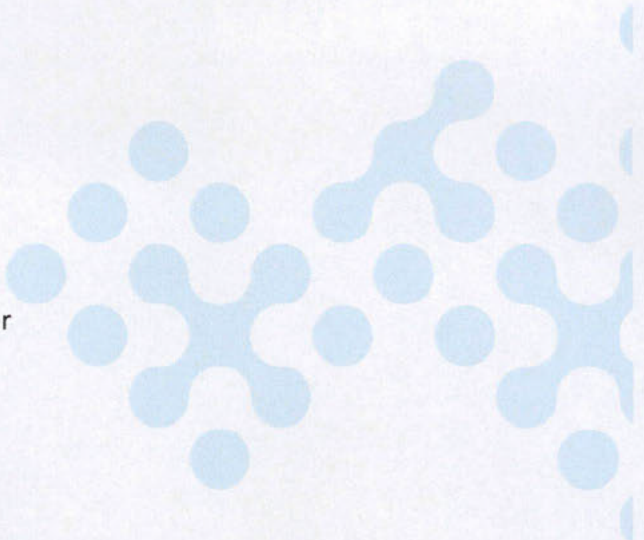

GEMEENTE
waadhoeke

Postbus 58 • 8800 AB Franeker

Port Betaald



DATUM BINNENKOMST

27 NOV. 2025

Mabel?

Ministerie van Klimaat en Groene Groei
Programma directeur-generaal realisatie Groene Groei
Directie Transitie Deen en Land

5.1.2.e

T.a.v.

postbus

25401

2500 EK Den Haag

Z1200 - #X890X0X#00#0000#

